

Agosto 2015

Promediando el año

La ocupación de los feedlots, para agosto, está entorno al 58%, 3 puntos menos que el mes anterior. De esta manera, el sector ya habría alcanzado su techo para lo que va a ser el 2015. A partir de ahora, los niveles de encierre empiezan a bajar lentamente hasta la próxima zafra.

En lo que va del año, se estima que a nivel nacional, debido a los bajos precios de los cereales, la cantidad de animales que se están terminando a corral superarán lo que fue en el 2014 al menos en un 10 %. Habrá que ver cómo será la distribución de las ventas en este segundo semestre, para entender cómo se comportarán los precios.

Respecto del la cuota de exportación de feedlot a unión europea, tal cual se preveía, este primer cuatrimestre de faenas, fue un aprendizaje a todo nivel. Tanto productores como industria, están ajustando detalles, para lograr la eficiencia necesaria en el sistema. La información que llega de los compradores en la UE, hablan de una excelente calidad y existiría gran interés para que la Argentina, aumente los volúmenes a exportar. Sin embargo, los valores de referencia que se manejan para el novillo, de acuerdo a la capacidad de pago de la industria exportadora, no resultan lo suficientemente tentadores, como para llenar los corrales en volúmenes importantes. El mercado doméstico de hacienda liviana, con mayores precios por kilo y mejor eficiencia productiva, hace que la decisión se incline aún por el mercado local. Más allá del negocio puntual, el sector ve muy positivo el trabajo que se viene desarrollando, y el aprendizaje que se ve a diario, tanto en las recrias, los corrales, como en las faenas. Claramente el gran desafío técnico reside en las recrias, y las ganancias diarias que se logren en esta etapa. A partir de ellas, quedará determinada como será la eficiencia de producción en los corrales; y con qué calidad se llegará a la faena, en referencia a engrasamientos y marmoleo. Aún tenemos mucho por trabajar en estos aspectos, tanto del punto de vista nutricional, como de genética (toros que favorezcan el marmoleo, el área de ojo de bife etc).

Mirando más para adelante, claramente el mercado de los EEUU, como así también el de carnes enfriadas a China, y el resto del sudeste asiático, están en la cabeza de todos los que estamos relacionados con alguna de los eslabones de la

cadena de ganados y carnes de nuestro país

El desafío está adelante nuestro. Un importante paso se dio desde el sector privado, al mostrar una cadena que más allá de las diferencias, supo enunciar puntos claves, donde hay acuerdo, para el desarrollo futuro de la cadena de carne bovina, y del resto de las proteínas animales. Falta si, el acople del Gobierno Nacional, para que los acuerdos del sector privado puedan concretarse. Sin políticas claras, que tengan a la exportación como una de las columnas del desarrollo de la cadena, difícilmente alcancemos los potenciales productivos y comerciales que tenemos.

Asimismo, en estos días, la CAF pudo participar de una importante reunión en el Ministerio de Agricultura, Ganadería y Pesca, en donde, gracias a un trabajo conjunto MINAGRI – SENASA; se vislumbra una mejora significativa en la transparencias de la faena, en la eficiencia de la gestión y los controles, y un mejor acceso a la información por parte del productor, acerca de que es lo que estamos produciendo. Poder tener en tiempo y forma los resultados de nuestras faenas, tanto en rendimiento como en calidad, es una necesidad básica, si pensamos en crecer, mejorar, y agregar valor. Bienvenida la tecnología y los trabajos conjuntos, de distintos organismos del estado, y del sector privado, en post del cadena, desde el productor hasta el consumidor.



Gráfico 1: Porcentaje de ocupación sobre capacidad de encierre



Gráfico 2: Índice de Reposición Feedlot

El Índice de Reposición (IRF) representa el cociente entre los ingresos y los egresos mensuales.

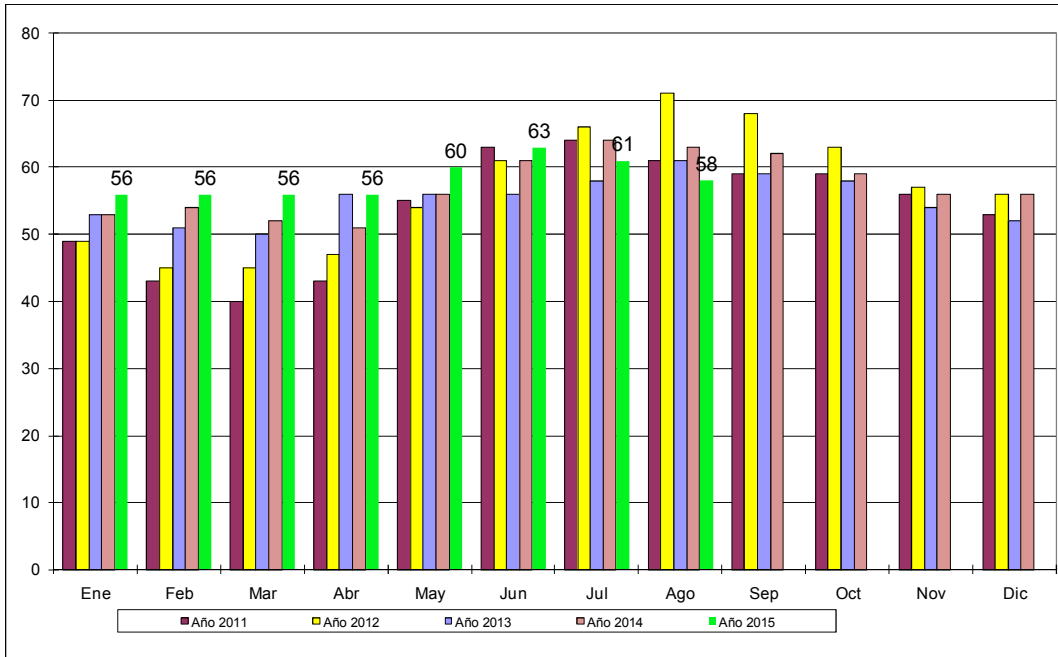

Gráfico 3: Índice de Ingresos Feedlot

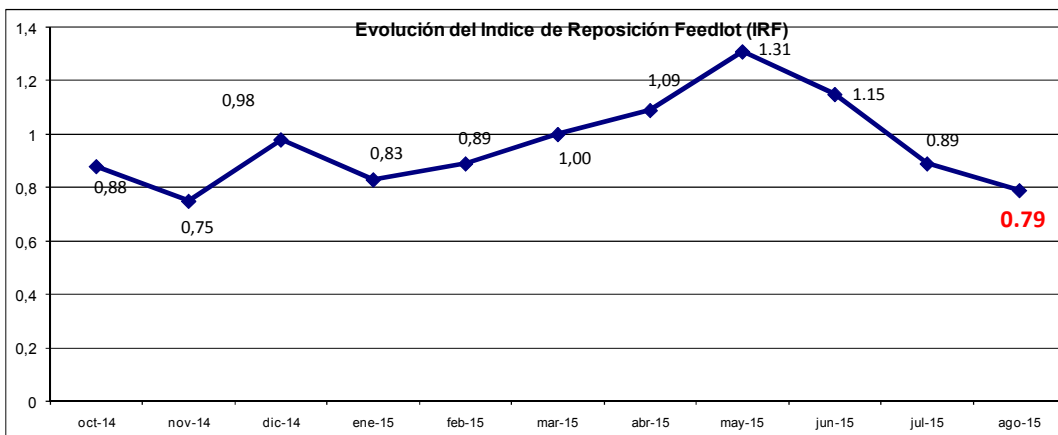
El Índice de Ingresos (IIF) representa el cociente entre los ingresos mensuales y la capacidad de encierre.

Agenda de Actividades de la CAF y sus Asociados

Jornada para Médicos Veterinarios: El pasado 2 de julio, la Cámara llevó a cabo, la 2da Jornada de Médicos Veterinarios de Feedlot. La misma tuvo una concurrencia de unos 150 profesionales, que compartieron un día de trabajo, con disertaciones de la Dra. Temple Grandin; del Dr. Ernesto Odriozola y un panel de colegas veterinarios, que contaban como desarrollaban su actividad profesionales. Por la tarde, el trabajo fue dinámico, y se realizó un taller de Casos Reales. Así pues, los participantes, divididos en mesas, discutieron sobre situaciones reales acontecidas en feedlots. Para más información, pueden ver los videos de lo que fue la Jornada

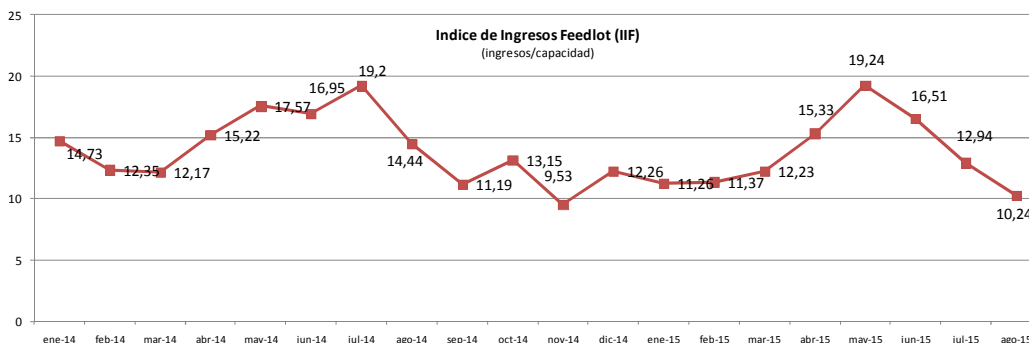
<p>Video resumen del encuentro Disertación Dr. Ernesto Odriozola Disertación Dra. Temple Grandin Panel de veterinarios</p>	<p>Entrevista Dr. Ernesto Odriozola Entrevista Dra. Temple Grandin Entrevista Dr. Miguel Zabala Entrevista Ing. José Luis Triviño Entrevista Ing. Rodrigo Troncoso</p>
---	--